GOBIERNO AUTÓNOMO DESCENTRALIZADO PARROQUIAL RURAL DE MULALÓ

Art. 7 de la Ley Orgánica de Transparencia y Acceso a la Información Pública - LOTAIP

Literal a1) Estructura orgánica funcional

ESTRUCTURA ORGANICA DEL GOBIERNO AUTONOMO DESCENTRALIZADO PARROQUIAL RURAL DE MULALÓ

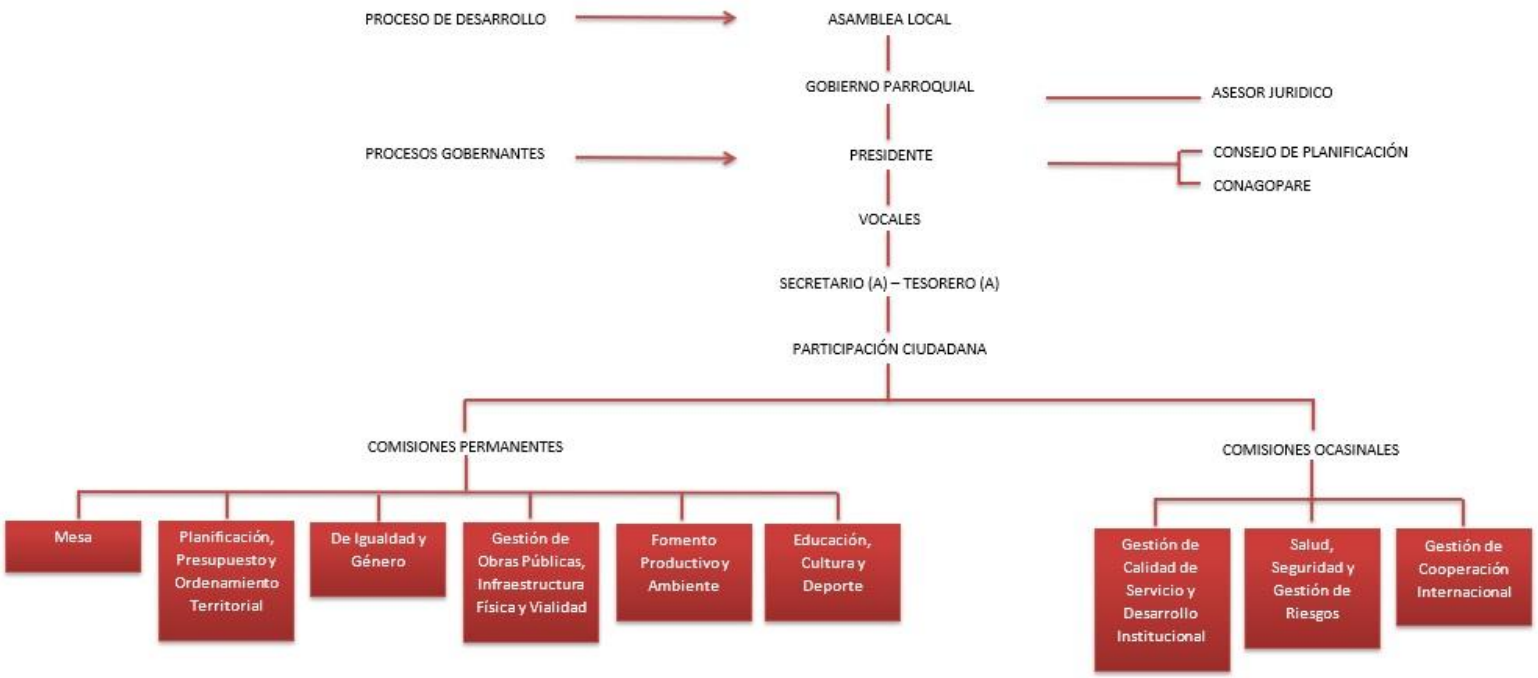

LINK PARA DESCARGAR EL ESTATUTO ORGÁNICO / ESTATUTO POR PROCESOS	Estatuto Orgánico por Procesos de la (nombre de la entidad) / Reglamento Orgánico Funcional de la (nombre de la entidad) (Poner el nombre real del documento)
FECHA ACTUALIZACIÓN DE LA INFORMACIÓN:	30/9/2020
PERIODICIDAD DE ACTUALIZACIÓN DE LA INFORMACIÓN:	MENSUAL
UNIDAD POSEEDORA DE LA INFORMACION - LITERAL a1):	SECRETARIA GAD PARROQUIAL MULALO
RESPONSABLE DE LA UNIDAD POSEEDORA DE LA INFORMACIÓN DEL LITERAL a1):	LIC. ANA CORTEZ
CORREO ELECTRÓNICO DEL O LA RESPONSABLE DE LA UNIDAD POSEEDORA DE LA INFORMACIÓN:	info@mulalo.gob.ec
NÚMERO TELEFÓNICO DEL O LA RESPONSABLE DE LA UNIDAD POSEEDORA DE LA INFORMACIÓN:	2710535